

実験学習 選択希望調査票

①	物理 コース	運動と力 -重力を学ぼう-
②	生物 コース	酵母の生態と私たちの暮らし
③	地学 コース	石はなにからできているの
④	化学 コース	化学変化とエネルギー -いろいろなエネルギーのかたち-

※上の①～④から選んでください。

第1 希望		第2 希望	
----------	--	----------	--

2年 _____ 組 _____ 番 _____

氏名 _____

実験学習 選択希望調査票

①	物理 コース	運動と力 -重力を学ぼう-
②	生物 コース	酵母の生態と私たちの暮らし
③	地学 コース	石はなにからできているの
④	化学 コース	化学変化とエネルギー -いろいろなエネルギーのかたち-

※上の①～④から選んでください。

第1 希望		第2 希望	
----------	--	----------	--

2年 _____ 組 _____ 番 _____

氏名 _____

実験学習 選択希望調査票

①	物理 コース	運動と力 -重力を学ぼう-
②	生物 コース	酵母の生態と私たちの暮らし
③	地学 コース	石はなにからできているの
④	化学 コース	化学変化とエネルギー -いろいろなエネルギーのかたち-

※上の①～④から選んでください。

第1 希望		第2 希望	
----------	--	----------	--

2年 _____ 組 _____ 番 _____

氏名 _____

実験学習 選択希望調査票

①	物理 コース	運動と力 -重力を学ぼう-
②	生物 コース	酵母の生態と私たちの暮らし
③	地学 コース	石はなにからできているの
④	化学 コース	化学変化とエネルギー -いろいろなエネルギーのかたち-

※上の①～④から選んでください。

第1 希望		第2 希望	
----------	--	----------	--

2年 _____ 組 _____ 番 _____

氏名 _____



令和元年度 科学館学習 バス輸送申込用紙 (FAX 送信票)

送信先	東洋交通 (株)	担当	様
	【連絡先 (FAX)】 022 (358) 1117		
送信元	仙台市立_____中学校 理科担当者 (氏名 _____)		
	【連絡先 (TEL)】 _____ ()		
	【連絡先 (FAX)】 _____ ()		

□下記の日程・時程での運行を要請いたします。

- ①実施日 … ____年 ____月 ____日 ____曜日
- ②運行区間 … 学校 (乗降場所 _____) ~ 仙台市科学館 [往復]
- ③運行時刻 … 往路 (学校出発時刻) = ____時 ____分
復路 (科学館出発時刻) = ____時 ____分
- ④割当台数 … 大型 ____台 ・ 中型 ____台 ・ 小型 ____台
- ⑤輸送対象者数 … 生徒 ____名 + 引率教員 ____名, 計 ____名
- ⑥備考 …
※乗車に際し, ケガ治療中など特に配慮を要する生徒についてご記入ください。
(個人情報の保護に留意ください)

科学館学習・子ども体験プラザ学習 地下鉄団体乗車券(新規・変更)申込書

送信先 仙台市交通局鉄道管理部駅務サービス課 御担当 様
 【FAX】022(221)6497
 送信元 仙台市立 学校
 (団体名) 担当者(氏名)
 【連絡先】TEL () /FAX ()

下記のとおり申込みます。

- ①乗車年月日 年 月 日
 ②団体乗車券の区間及び人数(乗車券番号は交通局で記入する。)

	乗車券 番号	地下鉄駅名	⇒	地下鉄駅名	人数			乗車予定時間
					生徒	引率	合計	
往路			⇒		人	人	人	:
			⇒		人	人	人	:
			⇒		人	人	人	:
			⇒		人	人	人	:
復路			⇒		人	人	人	:
			⇒		人	人	人	:
			⇒		人	人	人	:
			⇒		人	人	人	:

※4団体以上の場合は、用紙を追加すること。

受領希望日	月 日	希望場所	定期券発売所
-------	-----	------	--------



《駅務サービス課 ⇨ 仙台市立 学校》

上記のとおり受付しました。

※この用紙を持って定期券発売所で団体乗車券を受領して下さい。※身分証明書及び印鑑をご持参ください。

以下、交通局使用欄

地下鉄団体乗車券受領書

年 月 日 上記団体乗車券を受領しました。

仙台市立 学校 氏名 (印)

《駅務サービス課 ⇨ 定期券発売所》

上記のとおり団体乗車券を発行してください。※団体名の後に乗車券番号を付けて発行して下さい。

《定期券発売所 ⇨ 駅務サービス課》

地下鉄駅名	⇒	地下鉄駅名	人数			運賃額	手数料	合計額
			生徒	引率	合計			
	⇒							
	⇒							
	⇒							
	⇒							
	⇒							
	⇒							
	⇒							
	⇒							
	⇒							

上記のとおり団体乗車券を発行しました。

【科学館学習 地下鉄利用の流れ】

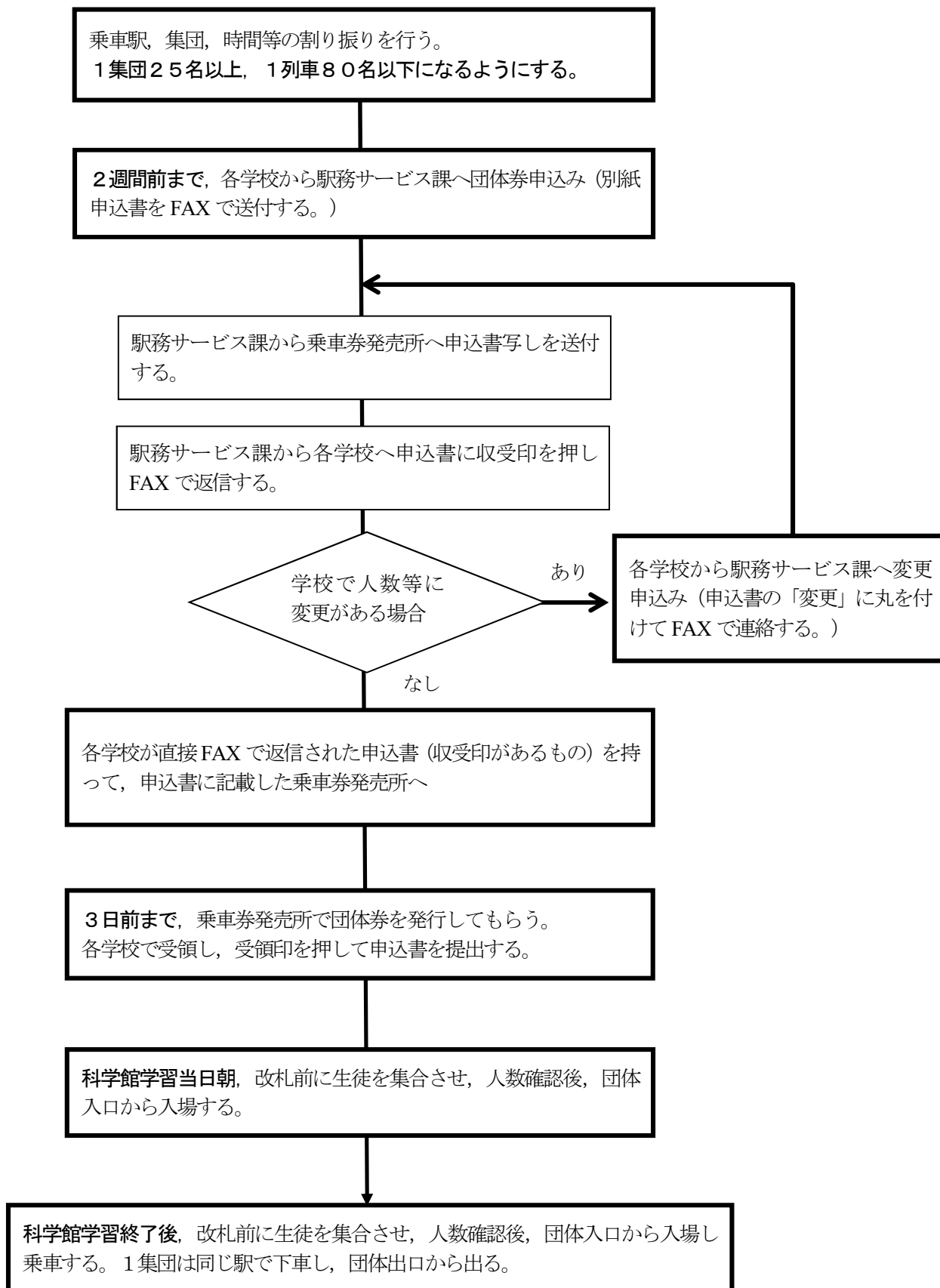

【団体乗車券申込書記入と団体乗車券受取について】

- ① 実施日の2週間前までに、人数（生徒数+引率者数）と利用区間、利用時間等を交通局鉄道管理部駅務サービス課駅務係に電話で確認した後【団体券乗車券申込書】をFAXで送信してください。收受印を押印されたものがFAXで返信されます。
- ② 実施日の3日前までに、事前に希望した乗車券販売所で団体券を受け取ってください。受領の際、收受印が押された団体券申込書と身分証、印鑑が必要になります。

<問い合わせ先>

交通局鉄道管理部駅務サービス課駅務係 (地下鉄仙台駅内)	Tel 221-2075 Fax 221-6497 営業時間：8:30-17:15
---------------------------------	----------------------------------------------

<乗車券受取場所>

泉中央駅乗車券販売所	月～金 8:00～19:00 土日 9:00～17:00
勾当台公園駅乗車券販売所	月～金 8:30～18:30
仙台駅定期券販売所	月～金 7:30～19:30 土日 9:00～17:00
長町南駅乗車券販売所 八木山動物公園駅乗車券販売所 薬師堂駅乗車券販売所 荒井駅乗車券販売所 旭ヶ丘バスターミナル乗車券販売所	月～金 8:30～18:30 土 9:00～17:00

- ③ 団体券申込書中段に記載してある「□以下、交通局使用欄」より下段は未記入のまま交通局に送信してください。

申込書の記入について

- ・4団体以上になる場合には、申込書をコピーして記入してください。
- ・復路に関しては、往路と同じ集団番号、人数、利用駅名を記載ください。
- ・改札を通過する際に人数の確認があります。乗車人数は正確に記入してください。